



**Parco Nazionale dell'Asinara**  
Area Marina Protetta "Isola dell'Asinara"

Individuazione delle aree a parcheggio.

Le aree tratteggiate indicano le zone in cui è consentito il parcheggio. Le aree con linea continua è vietato il parcheggio e la sosta anche temporanea.

FORNELLI ZONA MOLO:



I visitatori dovranno essere condotti presso l'apposito parcheggio per iniziare le visite guidate.(art. 6 comma 3 del DISCIPLINARE DEL PARCO NAZIONALE DELL'ASINARA ANNO 2013.

FORNELLI ZONA EX CARCERE:





Parco Nazionale dell'Asinara  
Area Marina Protetta "Isola dell'Asinara"

---

CAMPO PERDU







Parco Nazionale dell'Asinara  
Area Marina Protetta "Isola dell'Asinara"

CALA REALE:

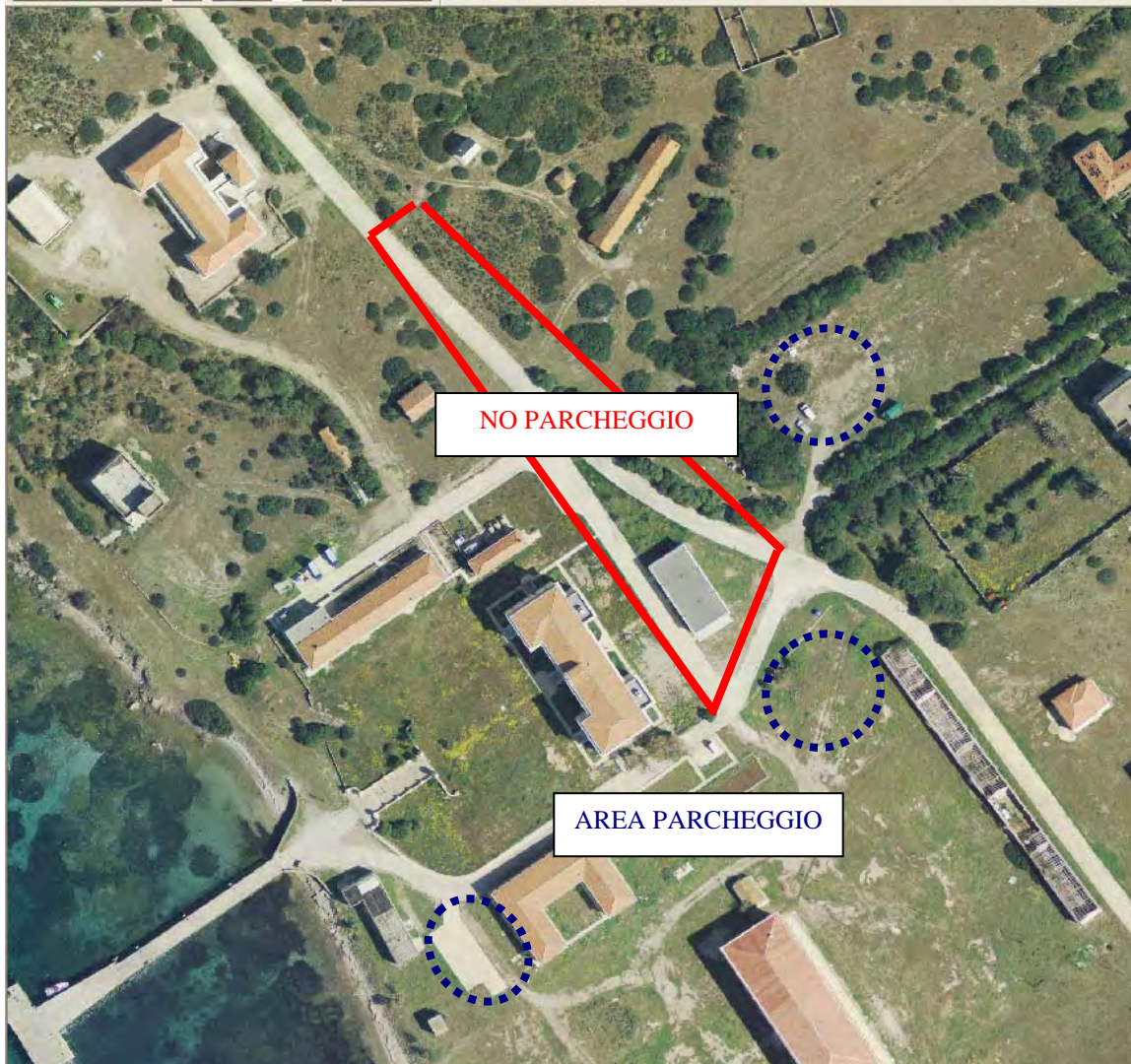



CALA D'OLIVA

